

IRAN

Emil Bergmann



Abenteuer Berge und Kulturreise durch Persien




controlware
communicationssystems
Hauser
Exkursionen

Die Heimat des Abenteuers ist die Fremde.




Alborz Gebirge
Alam Kuh – 4848m
Damavand
5671m
Tehran
Karaj
Kashan
Esfahan
Shiraz
Iran
ایران
Turkey
Arm.
Azer.
Caspian Sea
Turkmenistan
Iraq
Afghanistan
Pakistan
Persian Gulf
Tehran
Iran




PARSIAN ENGHELAB HOTEL


Kamran
Masoom
Amir
Emil
NIKE




















بيمه باب الحوائج ابو النضل
SAIPA24
٧٢ ن ٨٤٨ ٢٣




























SALT
































































الله
يا ابا الفضل




DREAMHACK












۷۳
۳۹ ه ۲۷۲


باربری دماوند














مجتمع کوه نوردی
باشگاه دوستی دماوند




















MAMMUT
EXTREME










مکانیک
انواع اتومب
سوپرطاها
دیزی
دیزی
دیزی سنگی
Kalleh
رستوران توحید
چای قلیان


پلیس
Police
۵۰۰ متر

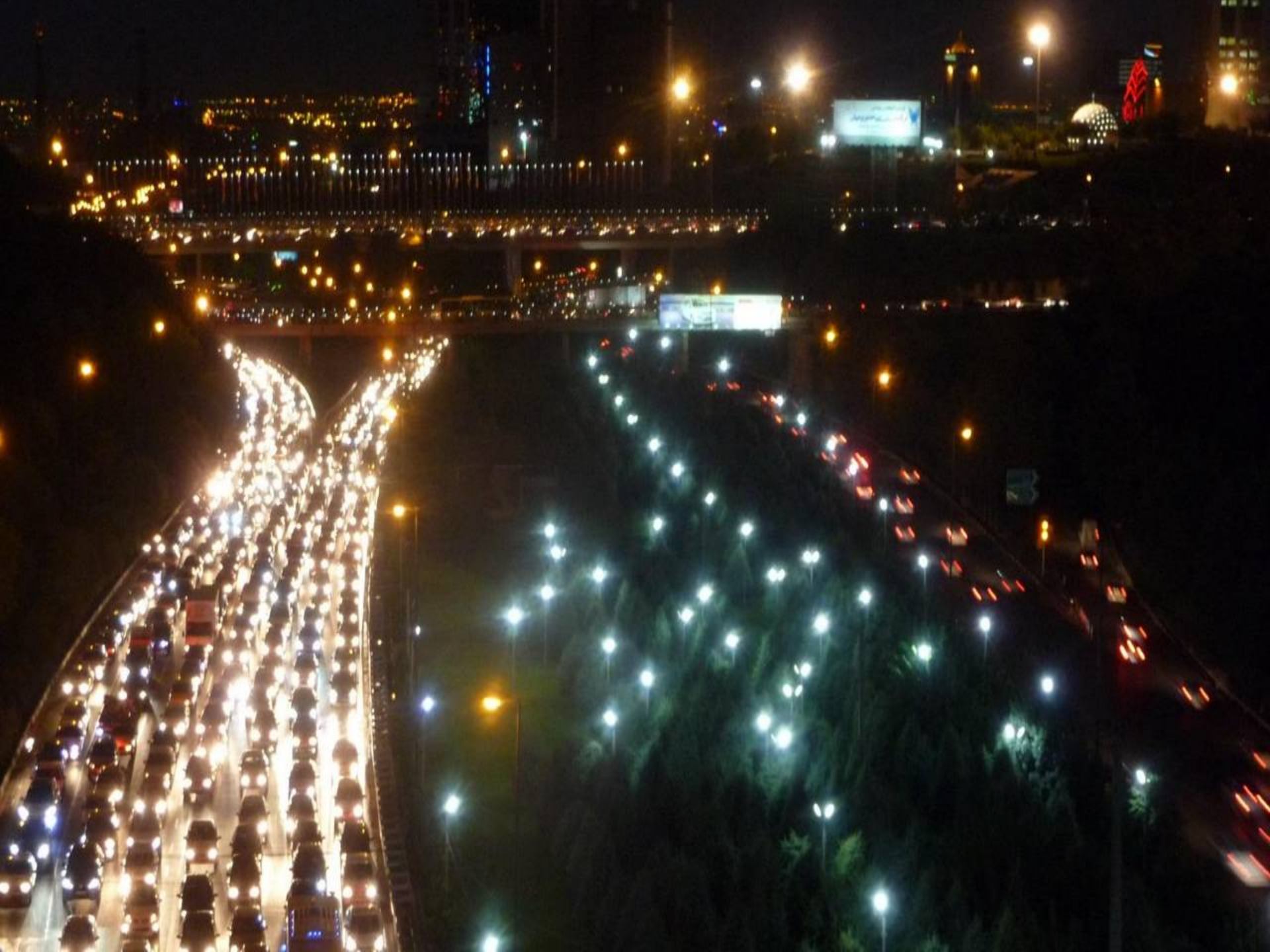




HONDA










NAMI
CDI


LORD




۹۱۵۱۲۱















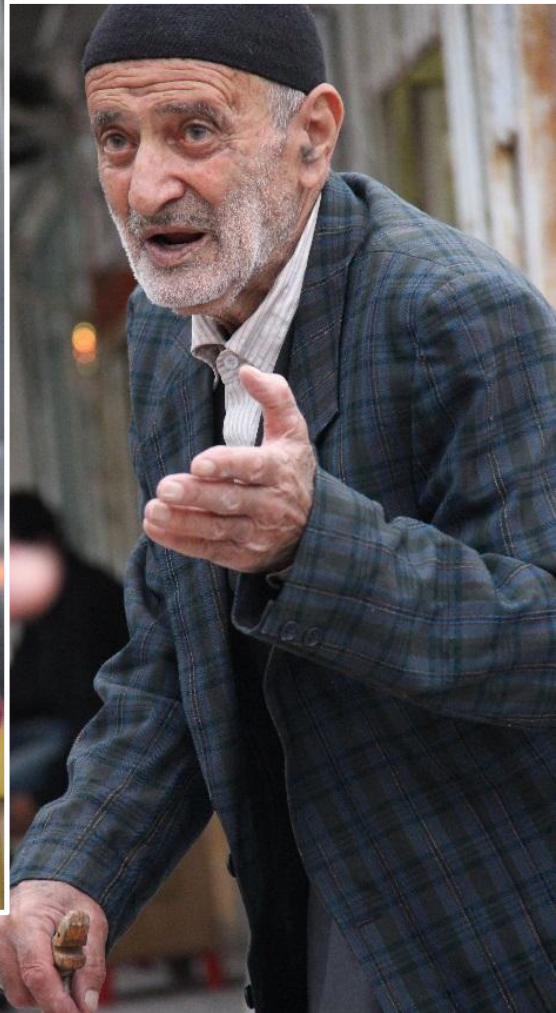






























روستای زیبا ویلاقی کهرود خوش آمد
شهید






کافه
گالیله
کافه شالیزار






















کدو حلوایی
کدو سبز
شلغم


The Best Choice






MAYONNAISE


یا حسین مظلوم شهدا
مسجد جامع دربند





















Saadi
1190 – 1292



Hafis
1320 - 1389

Die Menschen sind Glieder, miteinander verwoben,
von gleichem Stoff aus der Schöpfung gehoben.
Hat das Leben ein Glied mit Schmerz versehen,
die anderen Glieder vor Leid vergehen.
Du, der kein Mitleid mit anderen kennst,
bist unwürdig, dass man dich einen Menschen nennt.

Saadi









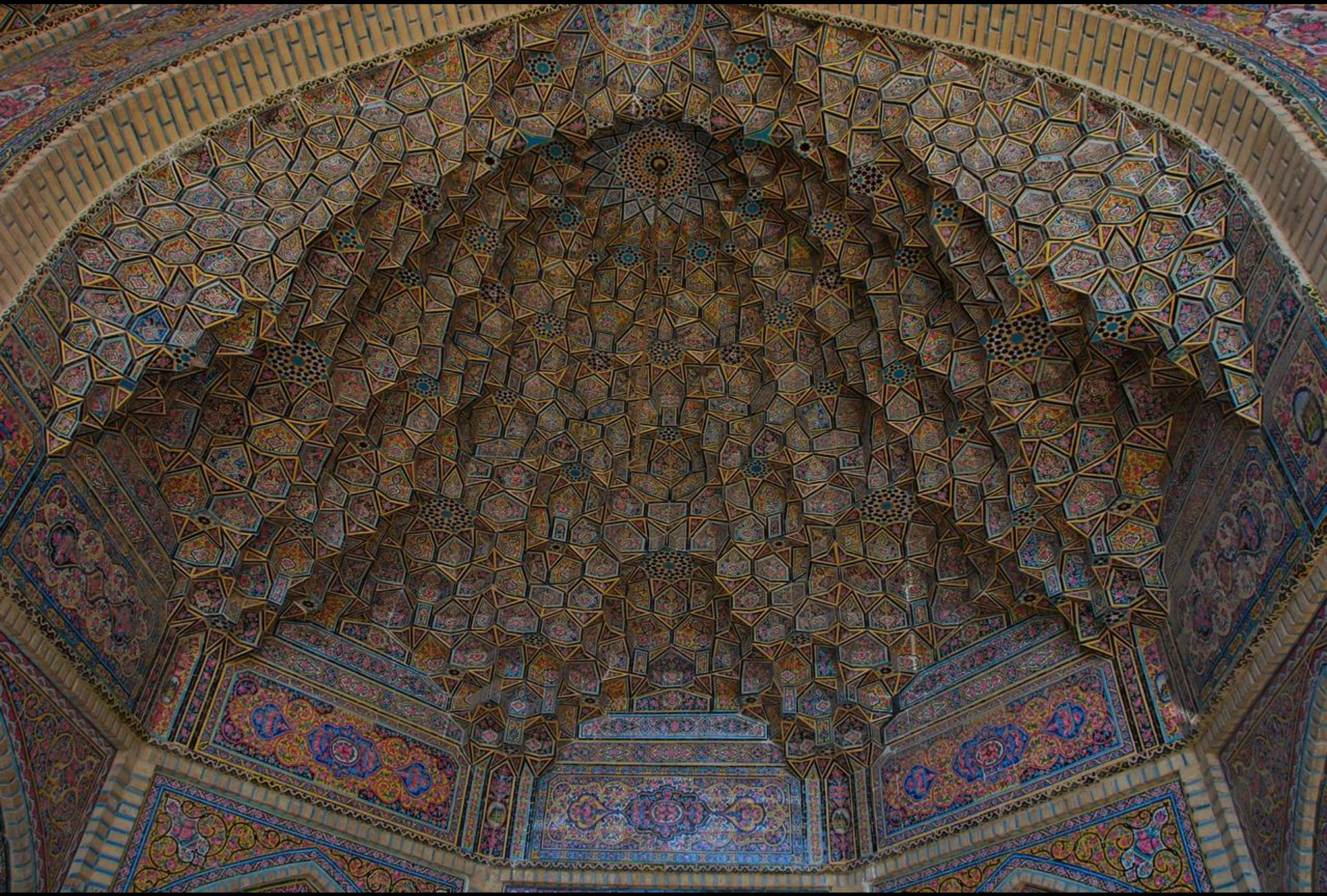






























110















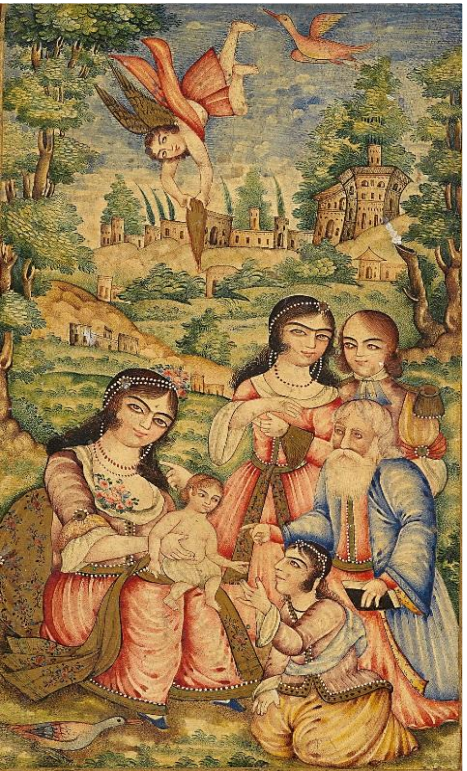






















Nancy


PENTASA


Die Schönheit der Dinge lebt in der Seele
dessen, die sie betrachtet.